# Che la festa abbia inizio…

# Visita agli affreschi di Guido Cadorin al Grand Hotel Palace 5*

**15 DICEMBRE 2024**

## Visita e chiacchierata sulla Roma anni '20

**presso la sala Cadorin del Grand Hotel Palace 5*con merenda inclusa.**

**L'ultimo ciclo di affreschi privati moderni fu eseguito tra il 1926-27 nell'allora sala da pranzo e da ballo dell'Hotel (ex Ambasciatori) Palace da Guido Cadorin in collaborazione con il cognato Brenno De Giudice.**

**Ci immergiamo in una serata Belle Époque per incontrare donne con abiti dalle profonde scollature e lunghe collane di perle, uomini che si inchinano in un baciamano o che si affacciano seminascosti dietro colonne tortili . Una passerella di modi e moda, per esserci. E per ballare ? Immaginiamo, Jazz o …Charleston ?**

**Chi c'era e chi ha voluto esserci per un sogno di immortalità, tra questi , Margherita Sarfatti , Giò Ponti e Marcello Piacentini.**

**Ve li presenterò …in loco.**

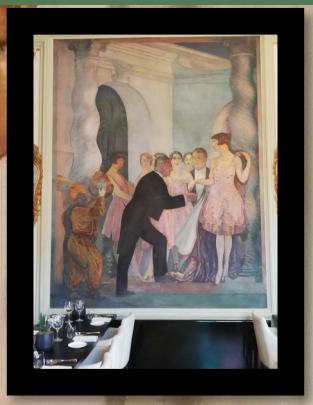

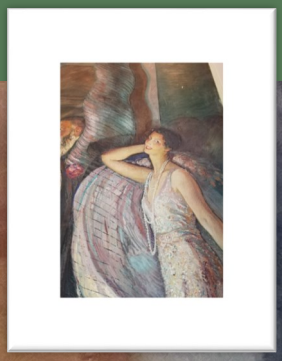

**Quota p.p. € 27,00 comprensiva di**

- Tavoli riservati ( possibilità di clienti privati dell'hotel ma nessun altro gruppo presente) nella **Sala Cadorin** a disposizione dalle 16 alle 17,20
- **Scelta di una bevanda calda** tra the , caffè o cappuccino accompagnato da **piccola pasticceria secca**
- **Visita guidata con cronache e gossip** della festa… in corso sulle pareti dipinte da Cadorin
- Auricolari

**Incontro dei partecipanti ore 15,30** per breve introduzione davanti al Ministero delle Imprese e del Made in Italy a **Via Veneto , 33 .**

La quota alla conferma del posto andrà versata anticipatamente a Pierangela De Martin entro il 10 dicembre

IBAN

IT20U0200861071000004765513

Causale Quota spese Salone Cadorin e numero di partecipanti.

In caso di cancellazione nelle 48 h precedenti verrà rimborsata l'intera quota. In caso di impossibilità a partecipare si può cedere il posto.

Minimo 10 pax max 24 pax

**Maggiori info e prenotazioni sempre al numero whatsApp 3289278605**